

Valla de Hormigón NORTE modelo estación La Garriga



ES_NORTE_Valla_La_Garriga

Instalación: una vez instalado el fichero .rwp con el gestor de paquetes de RailWorks, debe activarse el provider "idefix" y el addon "objetos" en la ruta que se desee emplear

Una vez instalado lo encontrareis en



(Herramientas objetos lineales) +



(Misc)

Dimensiones ES_NORTE_Valla_La_Garriga

Se compone de 2 piezas (Columna inicial + valla inicial) y un paso de 2,5 metros.

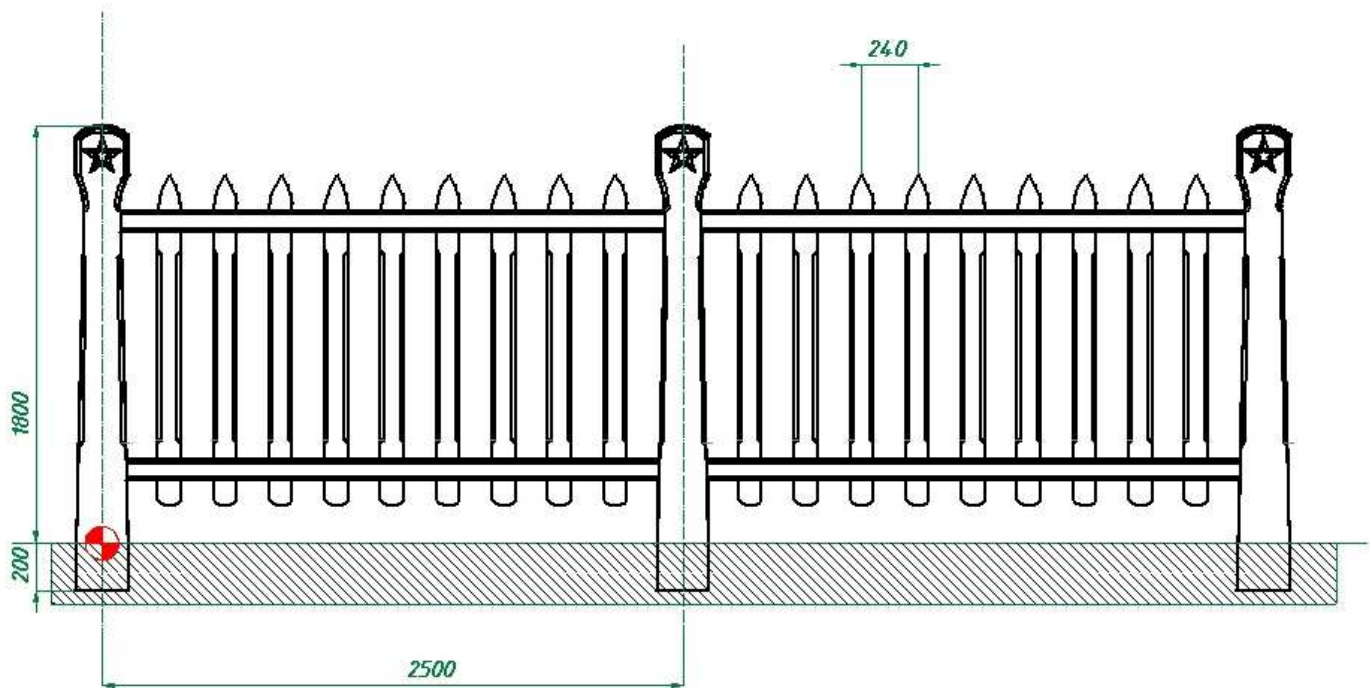

Recomendaciones y observaciones:

Ese tipo de vallas procedurales, están pensadas para extenderlas en rectas y curvas de gran radio mínimo de (ver tabla), menor de este radio pueden pasar cosas raras, sino probadlo. Radio hasta 75 metros

las imágenes son de los muros de Montcada i Reixac, que usan el mismo sistema

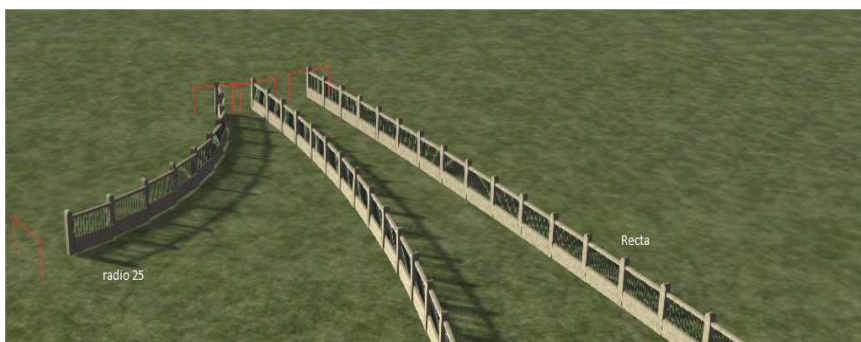

la cuestión es que al ser un objeto sólido o rígido son bonitos, pero tiene sus inconvenientes.

y Ahora fotos reales de La Garriga , que es de donde ha salido este procedural.

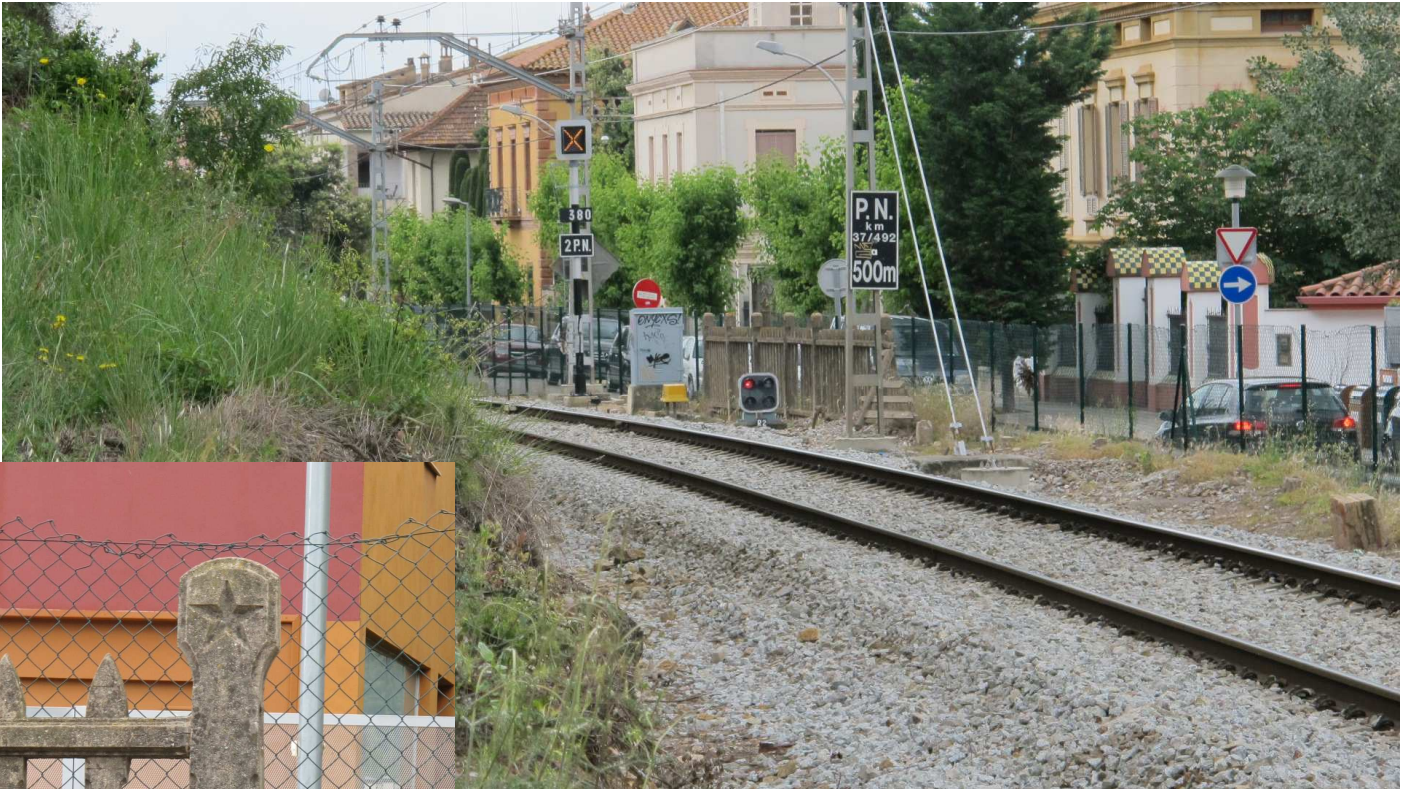

lo que queda a dia de hoy, las fotos son del dia 20 de mayo del 2013. son restos de dos tramos que quedan saliendo de la estación a mano derecha dirección a El Figaró.



Freeware o GPL– Licencia Publica General

- Prohibida cualquier distribución, repintado o modificación de este paquete, sin previa autorización expresa y por escrito del autor.
- Se autoriza su uso y distribución libre, sin permiso previo, cuando se adjunten a rutas de distribución enteramente gratuita. No se autoriza su uso en rutas de pago o para distribuciones que se realicen en lugares que exijan pago de cualquier tipo.
- Proseguir con la instalación supone aceptar expresamente que el autor no se hace responsable en modo alguno, de cualquier daño que pueda producirse, debido a la instalación o uso de este producto, en su equipo o sus contenidos.

Un saludo y que lo aprovechéis

Mayo de 2013

Jordi Cuenca (Idefix)

