

Pack Muros Montcada-Reixac (Procedurales)



El pack se compone de 3 muros procedurales :

Muro_Montcada_01

Muro_Montcada_02

Muro_Montcada_03

Instalación: una vez instalado el fichero .rwp con el gestor de paquetes de RailWorks, debe activarse el provider "idefix" y el addon "objetos" en la ruta que se desee emplear

Una vez instalado lo encontrareis en



(Herramientas objetos lineales) +



(Misc)

Dimensiones Muro Montcada 01

Se compone de 2 piezas (Columna inicial + valla inicial) y un paso de 3 metros.

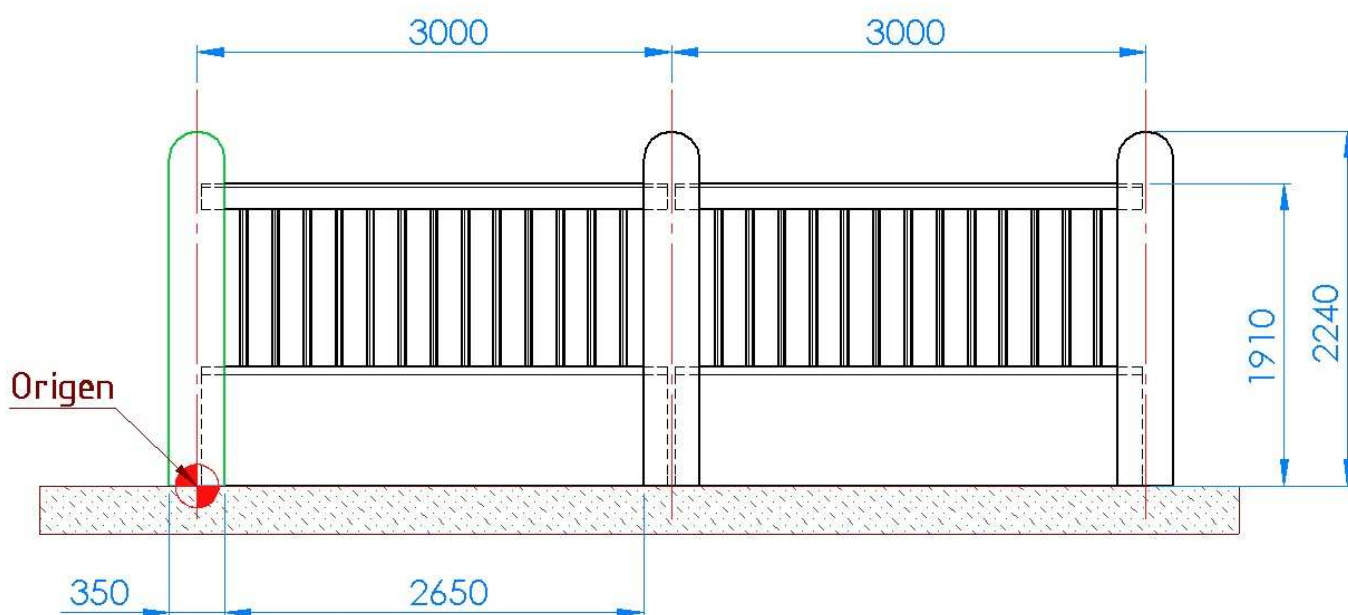

Dimensiones Muro Montcada 02

Se compone de 1 pieza (Muro_02) y un paso de 2,6 metros.
el muro puede llegar a los 5 metros de altura

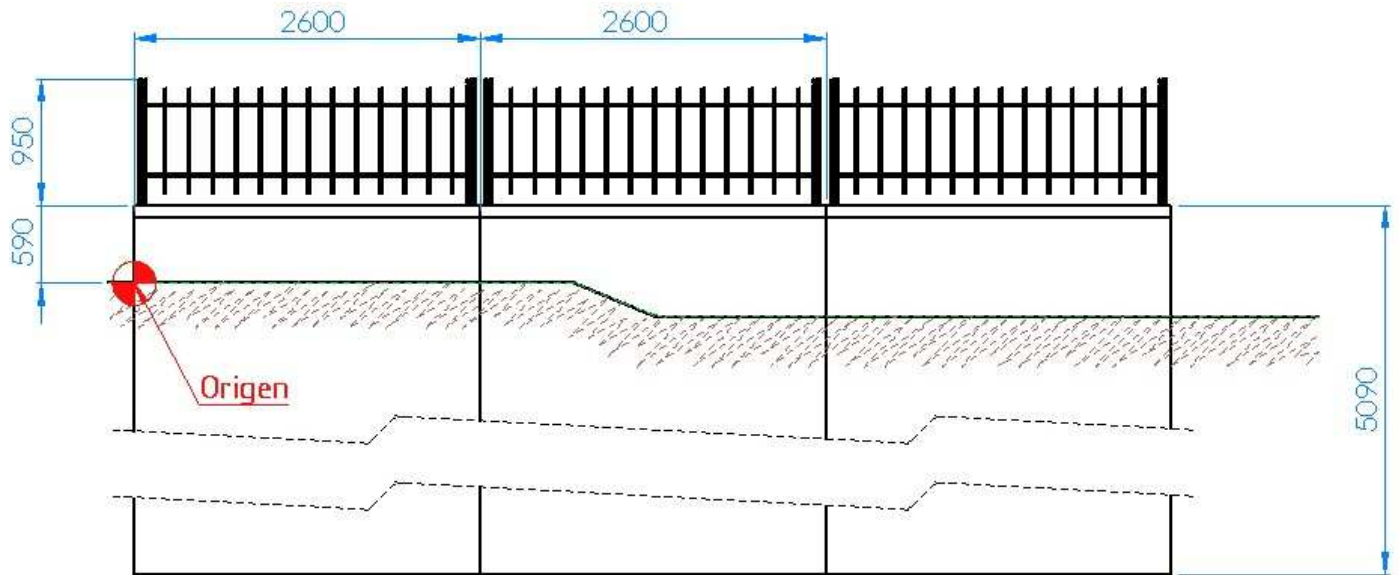

Dimensiones Muro Montcada 03

Se compone de 3 piezas (Muro_03_inicial + muro_03_central + muro_03_final) y un paso de 1 metro.
el muro puede llegar a los 6 metros de altura.

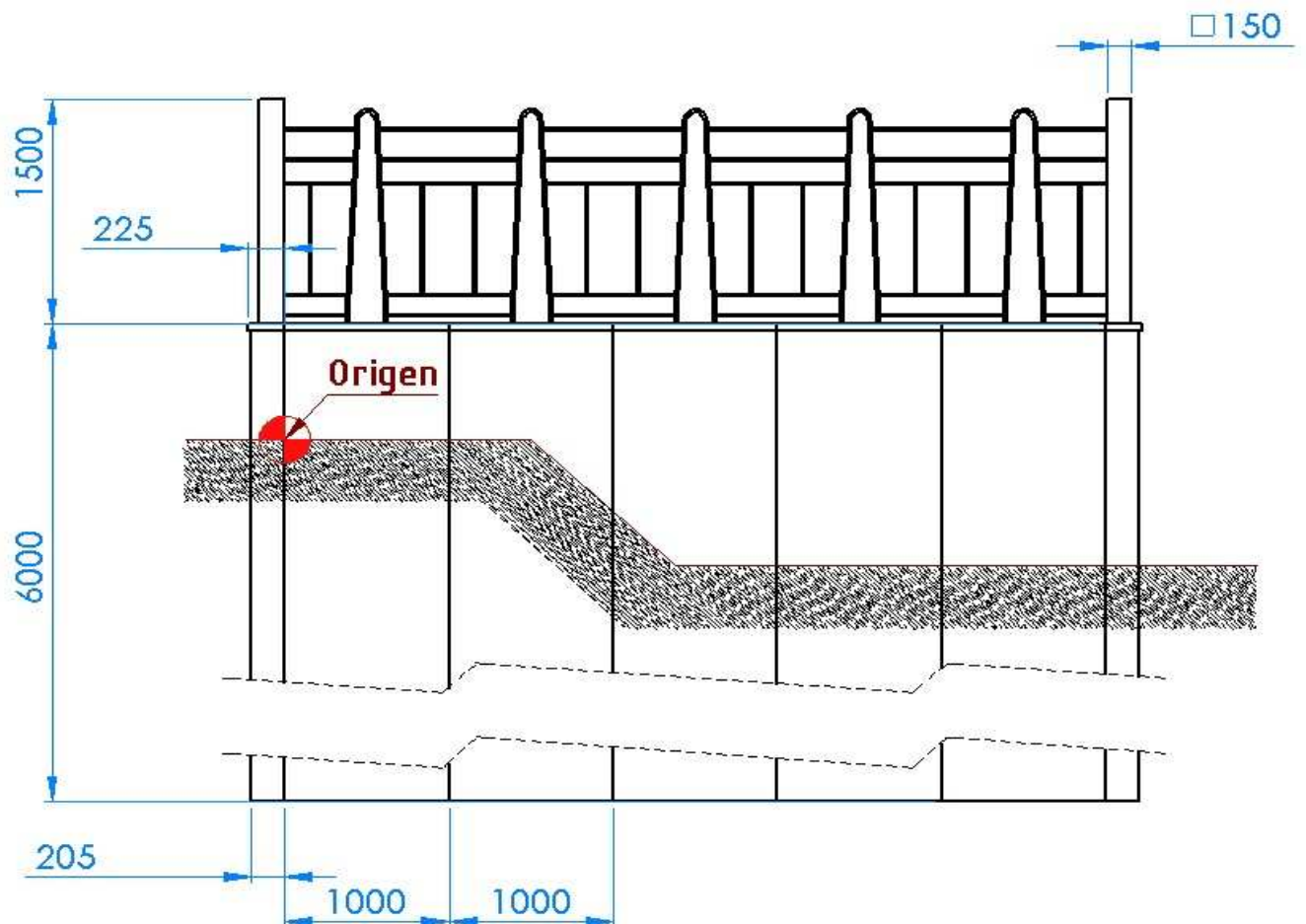

Recomendaciones y observaciones:

Ese tipo de vallas procedurales, están pensadas para extenderlas en rectas y curvas de gran radio mínimo de (ver tabla), menor de este radio pueden pasar cosas raras, sino probadlo.

Muro Montcada_01 radio hasta 75 metros

Muro Montcada_02 radio sin radio solo recto

Muro Montcada_03 radio hasta 65 metros

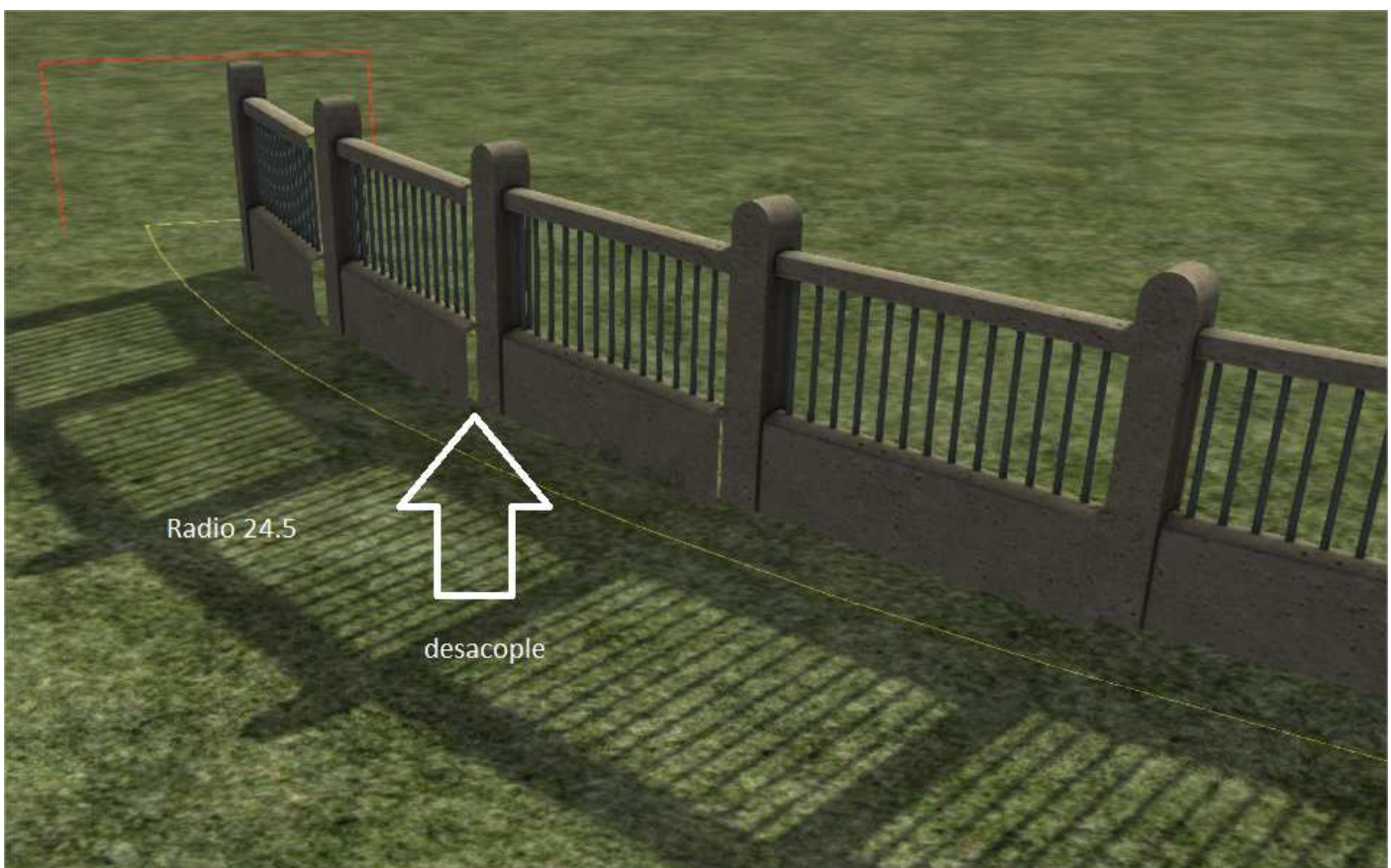
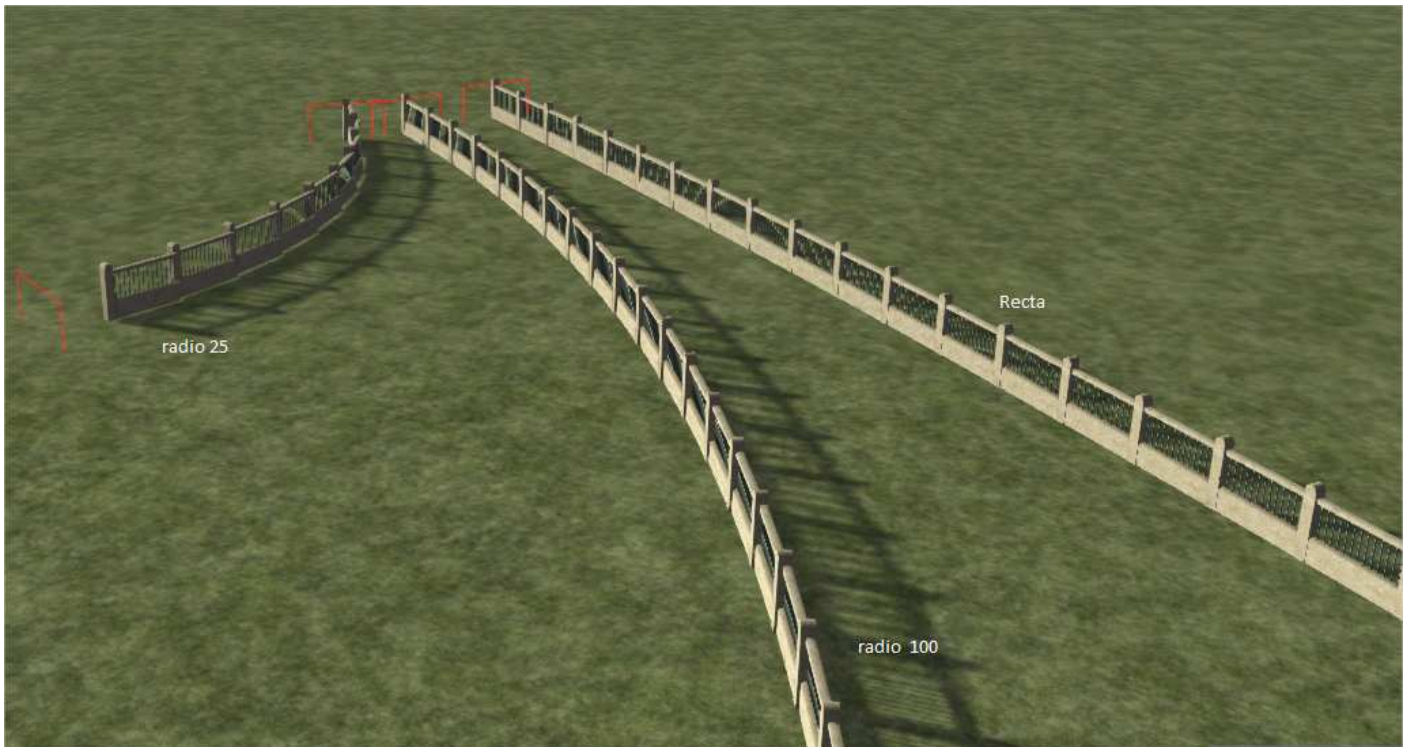

la cuestión es que al ser un objeto sólido o rígido son bonitos, pero tiene sus inconvenientes.

Hay que tener en cuenta el paso regular de los muros:

Muro_Montcada_01 = 3 metros

Muro_Montcada_02 = 2,6 metros

Muro_Montcada_03 = 1 metro

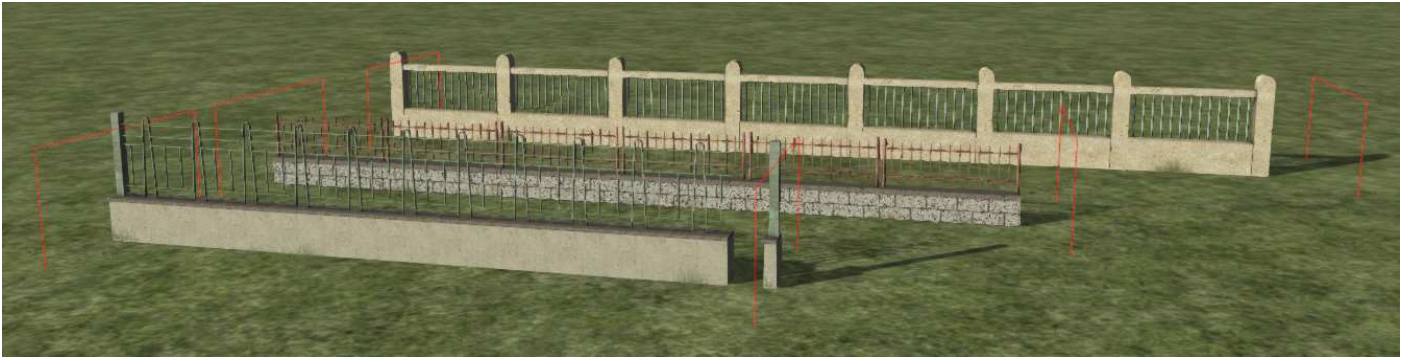

Si no pasa lo de la imagen superior, sobre todo en el muro_03 deja un pasillo si se finaliza mal la extensión del procedural (Las grapas rojas de la derecha indican el final del procedural. A tenerlo en cuenta.

Aunque también podemos jugar de otra manera :

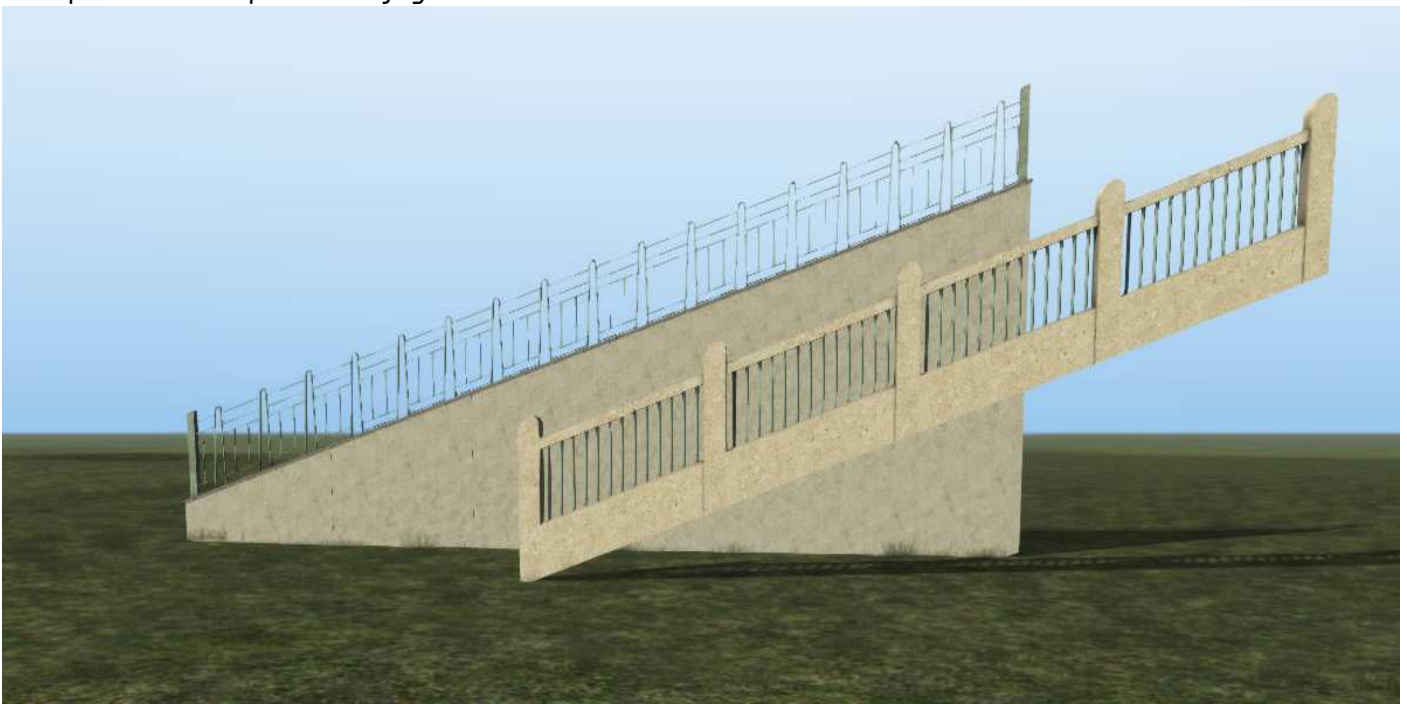

Podría ser la barandilla de unas escaleras cerca de un túnel o para un puente de hormigón

y Ahora fotos reales de Montcada i Reixac (Linea de Portbou) que es de donde han salido estos procedurales.



Freeware o GPL- Licencia Publica General

- Prohibida cualquier distribución, repintado o modificación de este paquete, sin previa autorización expresa y por escrito del autor.
- Se autoriza su uso y distribución libre, sin permiso previo, cuando se adjunten a rutas de distribución enteramente gratuita. No se autoriza su uso en rutas de pago o para distribuciones que se realicen en lugares que exijan pago de cualquier tipo.
- Proseguir con la instalación supone aceptar expresamente que el autor no se hace responsable en modo alguno, de cualquier daño que pueda producirse, debido a la instalación o uso de este producto, en su equipo o sus contenidos.

Un saludo y que lo aprovechéis

Septiembre/ Octubre de 2012

Jordi Cuenca (Idefix)